

## CLIP FIJO PARA CHAPA U45

El clip de fijación para chapa U-45 fijo es un componente clave en la instalación de chapas U-45, utilizado para asegurar la fijación de las chapas a la estructura subyacente del techo o pared. Este tipo de clip es especialmente adecuado para aplicaciones donde las chapas no superan largos standards. Y se combina con clips Mviles en largos mayores según necesidad del constructor.

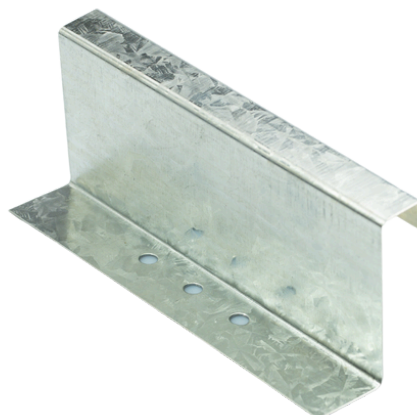

### CARACTERISTICAS DEL CLIP DE FIJACION PARA CHAPA U-45 FIJO

- **Nombre del Producto:** Clip de Fijación para Chapa U-45 FIJO
- **Uso Previsto:** Sujeción de chapas U-45 a la estructura de soporte.
- **Material:** Acero galvanizado C-25 para resistencia a la corrosión,
- **Forma:** Clip de fijación con diseño específico según requerimientos de la chapa KR18

### DESCARGO DE RESPONSABILIDAD

El clip de fijación para chapa U-45 fijo debe ser instalado de acuerdo con las especificaciones del fabricante y las normativas de construcción aplicables. El usuario es responsable de asegurar que la instalación cumpla con las regulaciones locales de seguridad y construcción. El fabricante y el distribuidor no se hacen responsables por daños, pérdidas o lesiones resultantes de un uso incorrecto, la falta de adherencia a las instrucciones, o el incumplimiento de las normativas. Este documento proporciona una descripción técnica general y no sustituye la formación especializada ni las recomendaciones técnicas específicas del fabricante.